Binnenmelden van Inkoop opdrachten

Met de binnenmelden functie kunnen leveringen van artikelen gemakkelijk geregistreerd worden. Inkoopopdrachten en verkooporders zullen op basis van FIFO automatisch worden verwerkt.

Bijgewerkt 05 december 2025

Met de binnenmelden functie kunnen leveringen van artikelen gemakkelijk geregistreerd worden. Inkoopopdrachten en verkooporders zullen op basis van FIFO automatisch worden verwerkt.

Dit menu bevind zich onder Inkoop - Binnenmelden

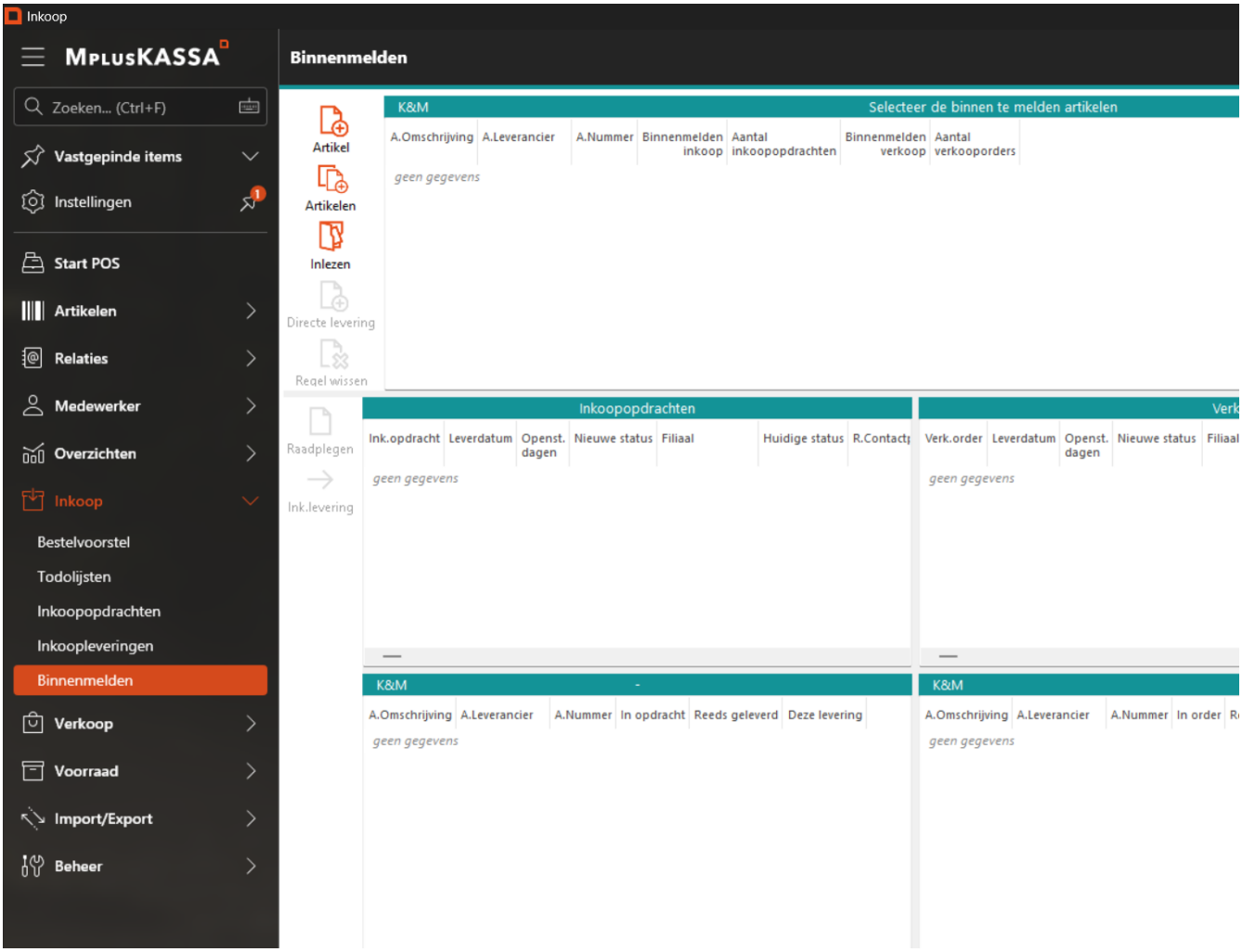

In het binnenmelden venster worden artikelen toegevoegd door barcodes te scannen, of

middels de bekende artikel, artikelen, inlezen knoppen.

Inkoopopdrachten

Na het toevoegen van een artikel worden automatisch openstaande inkoopopdrachten gezocht waar dit artikel zich in bevind.Onder de kop inkoopopdrachten zien we de opdrachten, en de nieuwe status van deze opdracht na het opslaan.

In onderstaand screenshot leveren we twee maal een product. Waarmee één inkoopopdracht geheel, en één deels geleverd word.

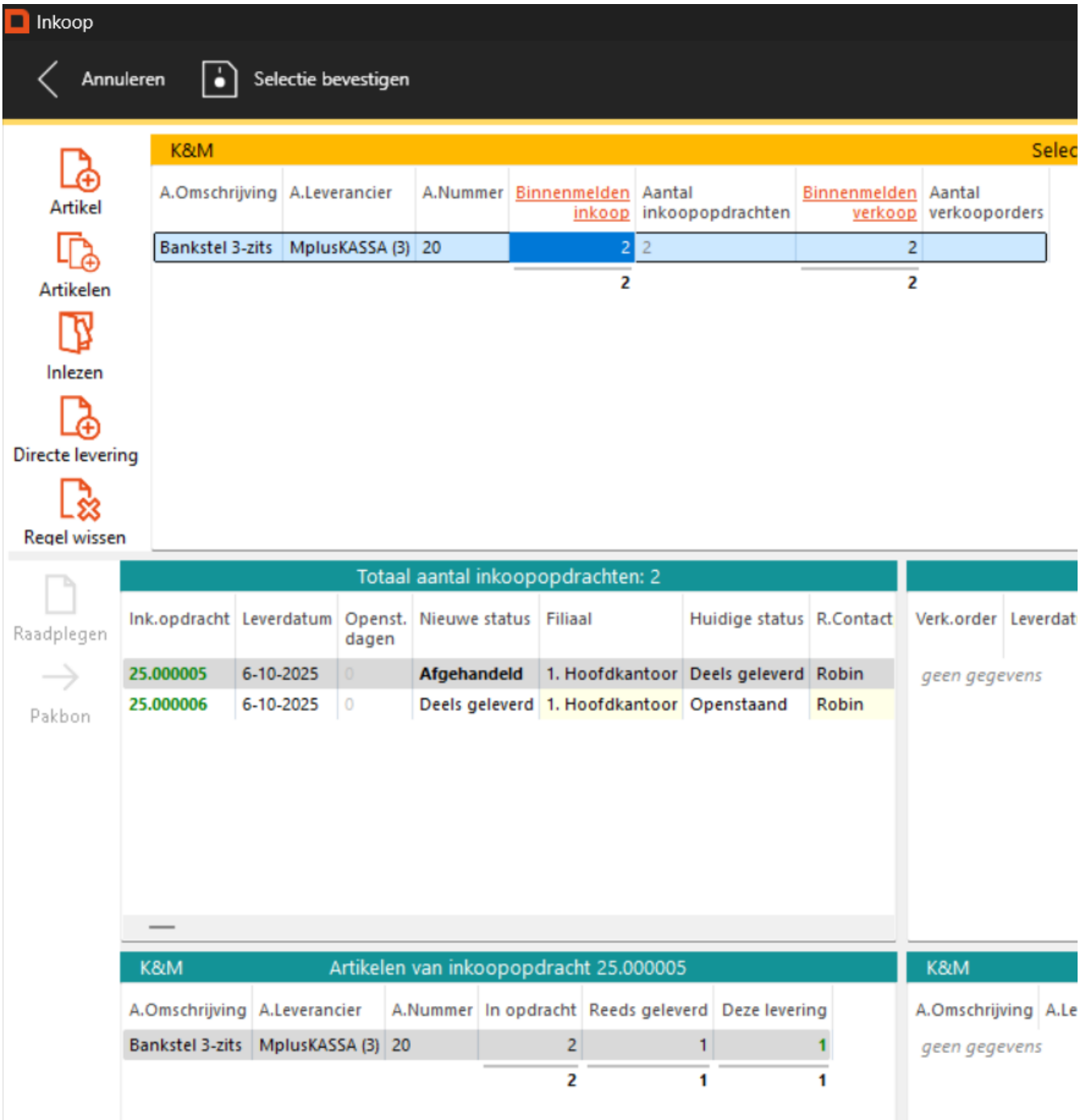

Verkooporders

Ook zullen bij het toevoegen van artikelen automatisch openstaande verkooporders worden gezocht. In dezelfde wijze als inkoopopdrachten zullen hiervan pakbonnen gegenereerd worden, en de status van de order aangepast worden.

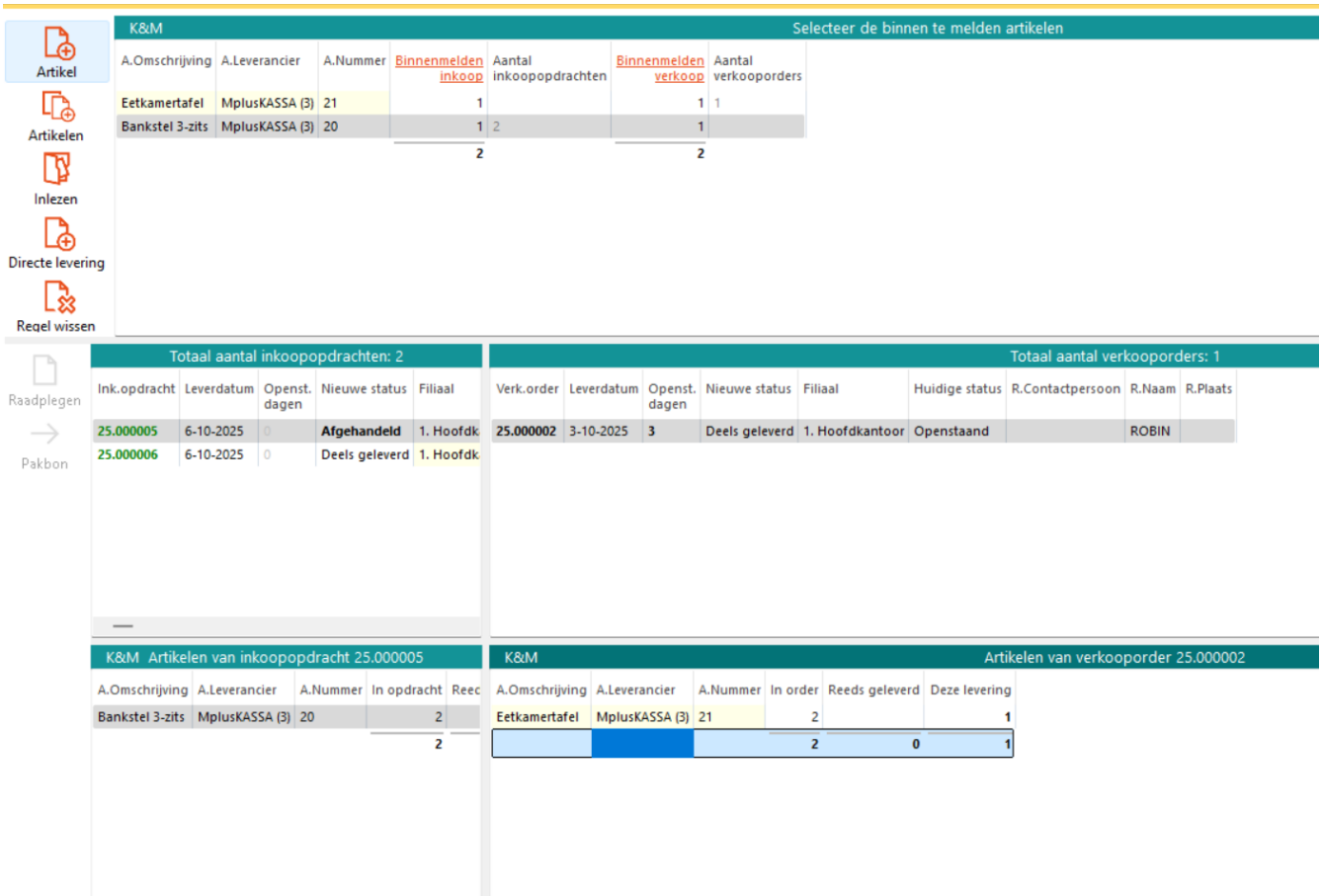

Zie voor een uitleg over verkooporders het volgende kennisitem

Module Q2050 Mplus Verkooporders

Selectie bevestigen

Bij het kiezen voor selectie bevestigen verschijnt onderstaande melding. Deze beschrijft enkel hetgeen dat hierboven is toegelicht.

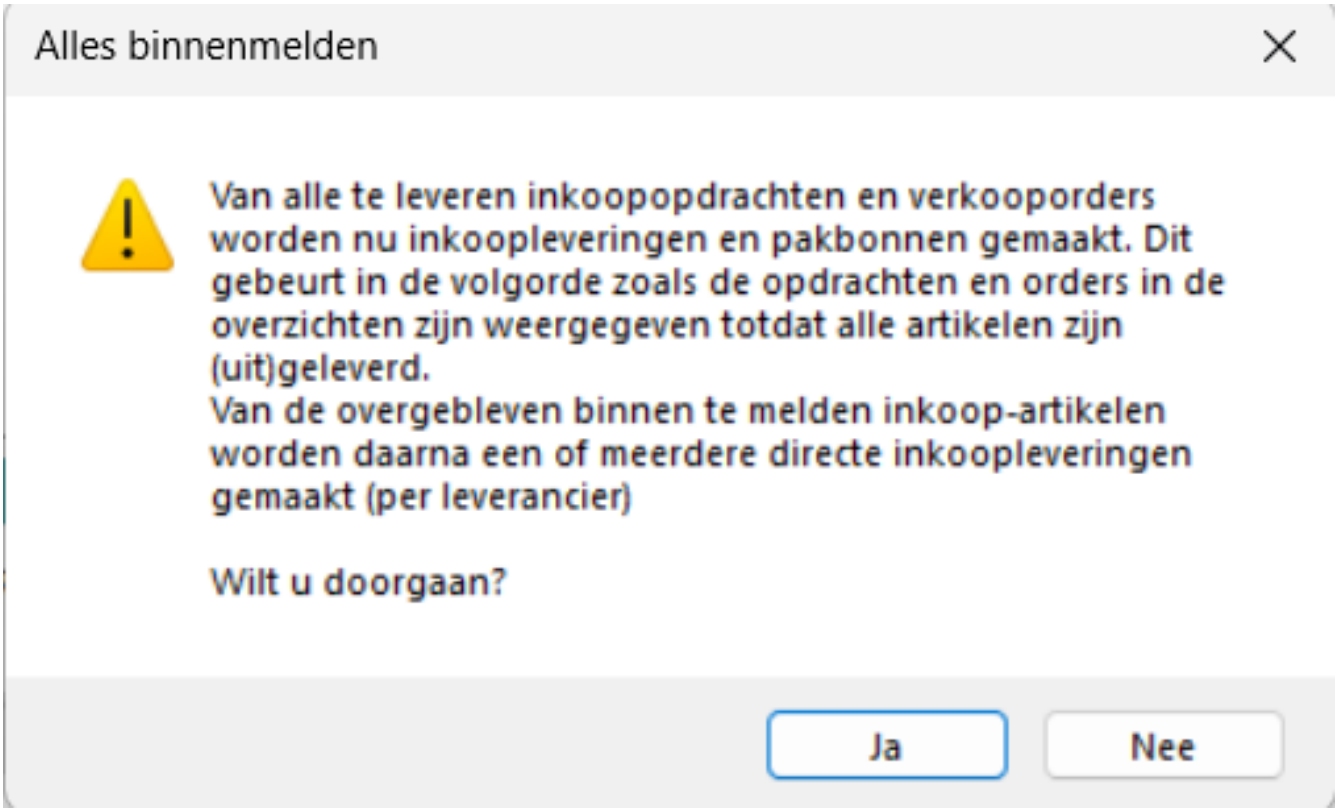
Alles binnenmelden
Van alle te leveren inkoopopdrachten en verkooporders worden nu inkoopleveringen en pakbonnen gemaakt. Dit gebeurt in de volgorde zoals de opdrachten en orders in de overzichten zijn weergegeven totdat alle artikelen zijn (uit)geleverd.
Van de overgebleven binnen te melden inkoop-artikelen worden daarna een of meerdere directe inkoopleveringen gemaakt (per leverancier)
Wilt u doorgaan?
Ja
Nee